

# CCPID-G

CONSEJO CANTONAL DE PROTECCIÓN  
INTEGRAL DE DERECHOS DE GUAYAQUIL

**RENDICIÓN DE CUENTAS  
AÑO DE GESTIÓN 2024**

# **PRESENTACIÓN**

El Consejo Cantonal de Protección Integral de Derechos (CCPIDG) es una entidad de derecho público, vinculada al Gobierno Autónomo Descentralizado de Guayaquil, con autonomía orgánica, funcional y presupuestaria, que goza de personería jurídica; y es integrada paritariamente por representantes del Estado y de la Sociedad Civil.

Nuestra naturaleza jurídica se ampara en el **Art. 598 del Código Orgánico de Organización Territorial, Autonomía y Descentralización**, en el que se señala *“Cada gobierno autónomo descentralizado metropolitano y municipal organizará y financiará un Consejo Cantonal para la Protección de los Derechos consagrados por la Constitución y los instrumentos internacionales de derechos humanos...”*

Así como, en el Art. 54 letra j) de la **Ordenanza de conformación, organización y funcionamiento del Sistema de Protección Integral de Derechos del cantón Guayaquil**.

# **NUESTRA PRINCIPAL ATRIBUCIÓN**

**FORMULACIÓN**

**TRANSVERSALIZACIÓN**

**OBSERVANCIA**

**SEGUIMIENTO**

**EVALUACIÓN**

**de políticas públicas municipales de protección de derechos, articuladas a las políticas públicas de los Consejos Nacionales para la Igualdad.**

# ESTRUCTURA ORGÁNICA

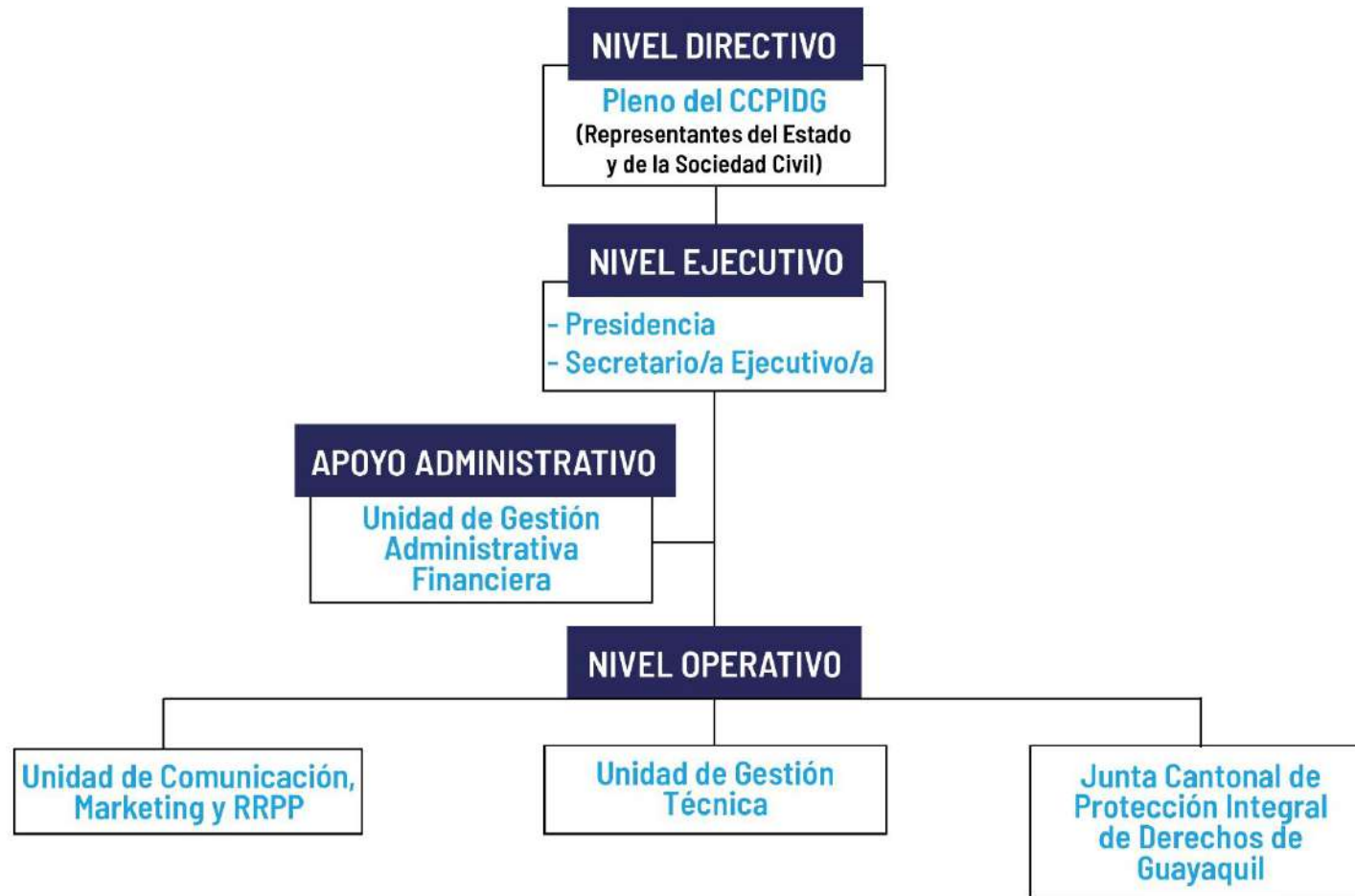



# PLENO DEL CCPIDG

**Durante el 2024, el Pleno del CCPIDG llevó a cabo 3 sesiones ordinarias, generándose un total de 5 resoluciones expedidas en temas relacionados con el funcionamiento institucional, gestión técnica y gestión administrativa de la institución.**



# **ACCIONES DESARROLLADAS EN EL AÑO 2024**



## Conformación de 3 Consejos Consultivos de Titulares de Derechos de Guayaquil

Los Consejos Consultivos son espacios de participación ciudadana, se constituyen como un mecanismo de asesoría y consulta para la construcción de políticas públicas, normativas, programas y proyectos que garanticen la protección de sus derechos a nivel local.

Los procesos de conformación se desarrollaron a través de asambleas cantonales, asamblea de elección y ceremonia de posesión. Cada consejo consultivo está integrado por 20 ciudadanos y ciudadanas.



**Personas en Situación de Movilidad Humana  
(Periodo 2024-2026)**



**Niñez y Adolescencia  
(Periodo 2024-2026)**



**Personas Adultas Mayores  
(Periodo 2024-2026)**



## Construyendo Espacios para la Igualdad

**Se socializó a las autoridades de la Gran Corporación Municipal los resultados de un diagnóstico participativo realizado con las y los representantes de los Consejos Consultivos de Niñez y Adolescencia, Personas Adultas Mayores, Jóvenes y Personas con Discapacidad, en el que se recogieron aportes y recomendaciones para incorporar los enfoques de derechos en el Plan de Desarrollo y Ordenamiento Territorial - PDOT, acorde a las líneas transversales de las Agendas Nacionales para la Igualdad.**





# **Propuesta de Ordenanza para la Protección y Promoción de los Derechos y Deberes de las Personas en Situación de Movilidad Humana en condición de vulnerabilidad, integración a la comunidad de acogida y cohesión social en el cantón Guayaquil**

**Junto a la Jefatura de Movilidad Humana de la Dirección Municipal de Vinculación con la Comunidad y la asistencia técnica de la Cooperación Alemana GIZ, se desarrollaron talleres participativos con titulares de derechos, concejales, representantes de dependencias municipales, del gobierno central y organizaciones de la sociedad civil para la construcción de la política pública que busca garantizar la protección de derechos de las personas en situación de movilidad humana en el cantón Guayaquil.**

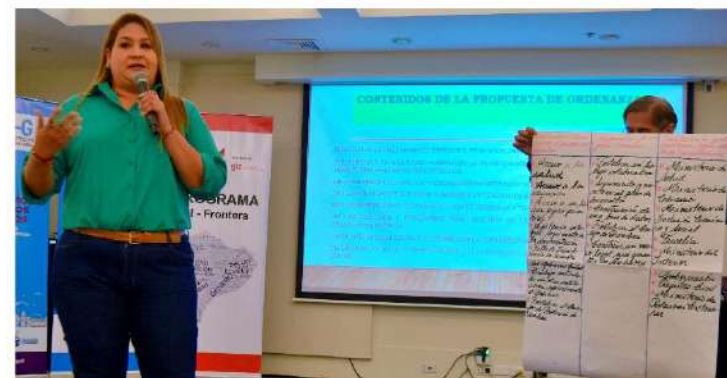

# Construcción de la Agenda Cantonal de Protección de Derechos de Guayaquil

Con la asistencia técnica de la Cooperación Alemana GIZ, se realizó un diagnóstico, levantamiento de necesidades y validación de información con los Consejos Consultivos de Titulares de Derechos de Guayaquil para la construcción de la Agenda Cantonal de Protección de Derechos, herramienta guía para la protección de derechos de los grupos de atención prioritaria.





## Mesas Técnicas y de canalización de casos para proteger derechos de los grupos de atención prioritaria

Se activaron 5 mesas de protección de derechos, con el objetivo de analizar posibles vulneraciones a los grupos de atención prioritaria, articular respuestas oportunas y coordinar acciones entre los actores del Sistema Local de Protección de Derechos.





## Protección a las mujeres y prevención de violencias

**Junto a varias organizaciones integramos la Red Cantonal de Atención a la Violencia Intrafamiliar y de Género de Guayaquil liderada por el proyecto de Naciones Unidas “Capacidades para la paz, la seguridad y la reducción de las violencias en Ecuador – Construimos Paz” en conjunto con la Municipalidad de Guayaquil.**



## Procesos de Observancia de Rutas de Protección de Derechos de Guayaquil

Se dio inicio al proceso de observancia de las rutas de protección de derechos. Se desarrollaron varias mesas de trabajo para levantar información sobre el marco conceptual, normativo y operacional de las rutas vigentes, además, de nudos críticos.

### **Ruta Integral de Protección a la Mujer Víctima de Violencia de Guayaquil**

Como parte de la Mesa Cantonal en coordinación con los integrantes de la Red de Atención a la Violencia Intrafamiliar y de Género de Guayaquil, integrada por SEGURA EP, DASE, Dirección de Salud, Dirección de la Mujer, Dirección de Inclusión Social, Junta Cantonal de Protección de Derechos, entre otras.

### **Ruta de Atención, Protección y Restitución de Derechos de Niñas, Niños y Adolescentes No Acompañados y Separados en Procedimiento de Determinación de Refugio**

Con el apoyo técnico del Subgrupo de Protección a la Infancia del GTRM Guayaquil, coliderado por la organización Cooperazione Internazionale - COOPI y el Consejo Noruego para Refugiados.





## **Socializaciones de la Ruta Integral de la Niñez y Adolescencia ante el Maltrato de Guayaquil**

**Se realizaron 19 talleres, con el objetivo sensibilizar y fortalecer las capacidades de los funcionarios municipales y de la ciudadanía sobre la protección de la infancia y la importancia de la detección temprana de posibles casos de violencia.**



**441**  
**BENEFICIARIOS**

**Sectores Atendidos:**  
**Monte Sinaí, Isla Trinitaria,**  
**Juan Montalvo, La Chala**



# Fortalecimiento de capacidades a los actores del Sistema Cantonal de Protección de Derechos de Guayaquil

26

**Funcionarios municipales capacitados en el Protocolo de Atención Integral a Niños, Niñas y Adolescentes en Situación de Movilidad Humana.**



187

**Profesionales de los Departamentos de Educación, Cultural y Bienestar Estudiantil (DECES), de las unidades educativas de los distritos 1 y 8 de Guayaquil fueron capacitados y sensibilizados para prevenir la violencia digital en el Sistema Educativo.**



37

**Agentes del Departamento de Violencia Intrafamiliar (DEVIF) de la Policía Nacional recibieron charla sobre salud mental y contención emocional.**



31

**Funcionarios de la Junta Cantonal, Dirección de la Mujer, Ministerio de la Mujer, DINAPEN, DEVIF, y DASE fueron capacitados sobre el Trato Digno a la población LGBTQ+ Migrante/Refugiada.**





# Acciones de promoción de derechos



**Feria "Guayaquil, ciudad de derechos"**  
3000 atenciones - Cda. Martha de Roldós



**Conversatorio "Jóvenes al frente: Hablemos de liderazgo con nuestras autoridades"**  
42 jóvenes de Monte Sinai



**Taller "Lidera como niña: comunicación efectiva, prevención de la violencia de género, ciberespacio y violencia digital, autoconfianza, autocuidado y amor propio"**  
54 estudiantes



**Jornada "Comunicar con enfoque de derechos: niños, niñas, adolescentes, mujeres víctimas de violencia y personas en situación de movilidad humana"**  
59 profesionales de la comunicación



**Jornadas de "Generación de Oro" - Promoción de derechos de las personas adultas mayores**  
157 personas adultas mayores



**JUNTA  
CANTONAL  
DE PROTECCIÓN**  
INTEGRAL DE DERECHOS DE GUAYAQUIL



*Órgano de nivel operativo, que tiene como función pública conocer los casos de vulneraciones de derechos de los niños, niñas, adolescentes, mujeres y personas adultas mayores, y disponer las medidas administrativas de protección que sean necesarias para proteger el derecho amenazado o restituir el derecho violado.*

## TOTAL DE EXPEDIENTES

**1.003**



## TOTAL DE MEDIDAS

**2.914**

**2.730** USUARIOS ATENDIDOS

**3.822** NOTIFICACIONES

**121** ATENCIONES DE PRIMERA ACOGIDA

# VULNERACIÓN DE DERECHOS A NIÑOS, NIÑAS Y ADOLESCENTES



**1970**  
**MEDIDAS DE PROTECCIÓN**  
**OTORGADAS**

# VIOLENCIA CONTRA MUJERES

**246 EXPEDIENTES**

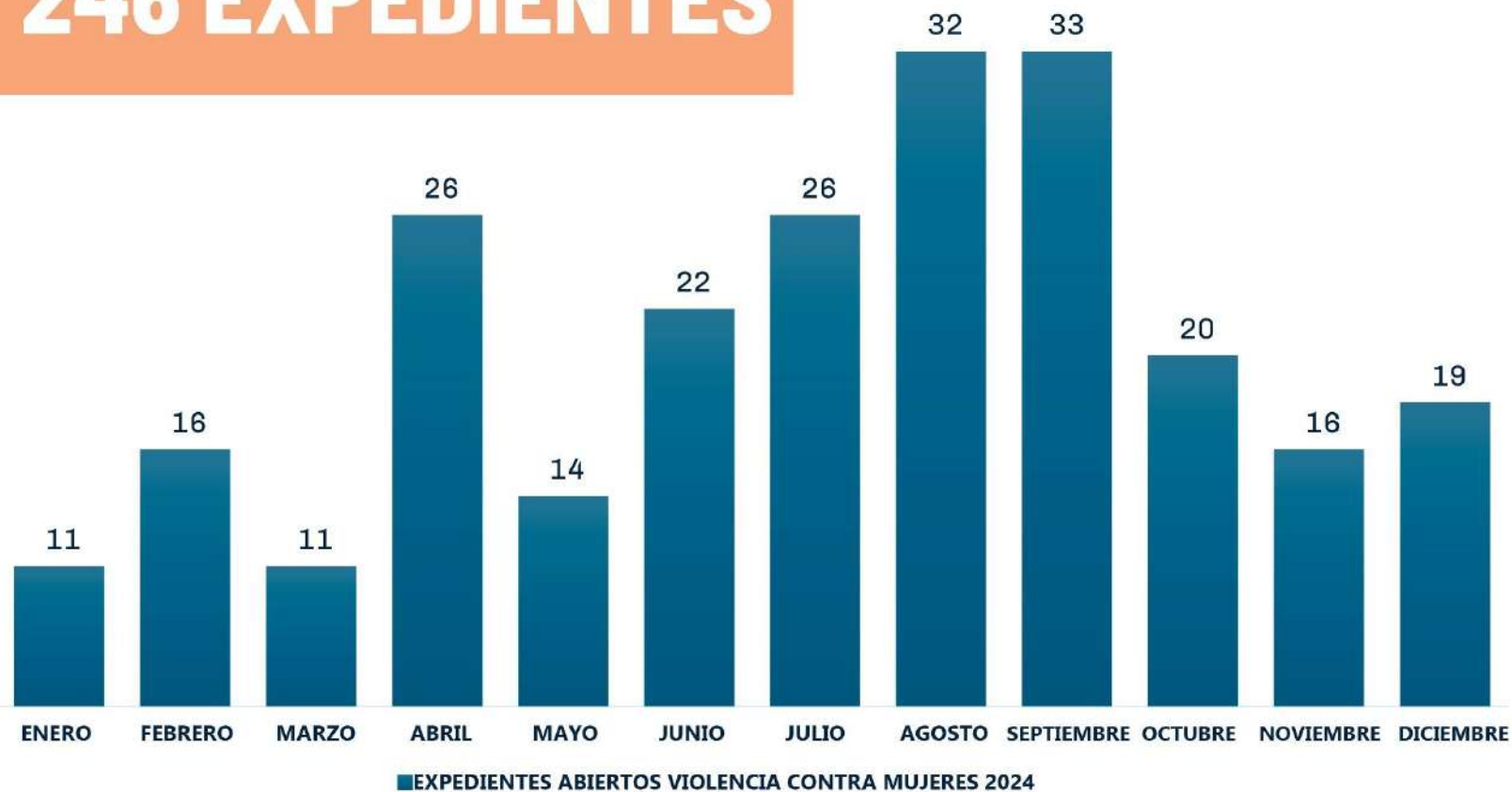

**841**  
**MEDIDAS DE PROTECCIÓN**  
**OTORGADAS**



# VULNERACIÓN DE DERECHOS A PERSONAS ADULTAS MAYORES

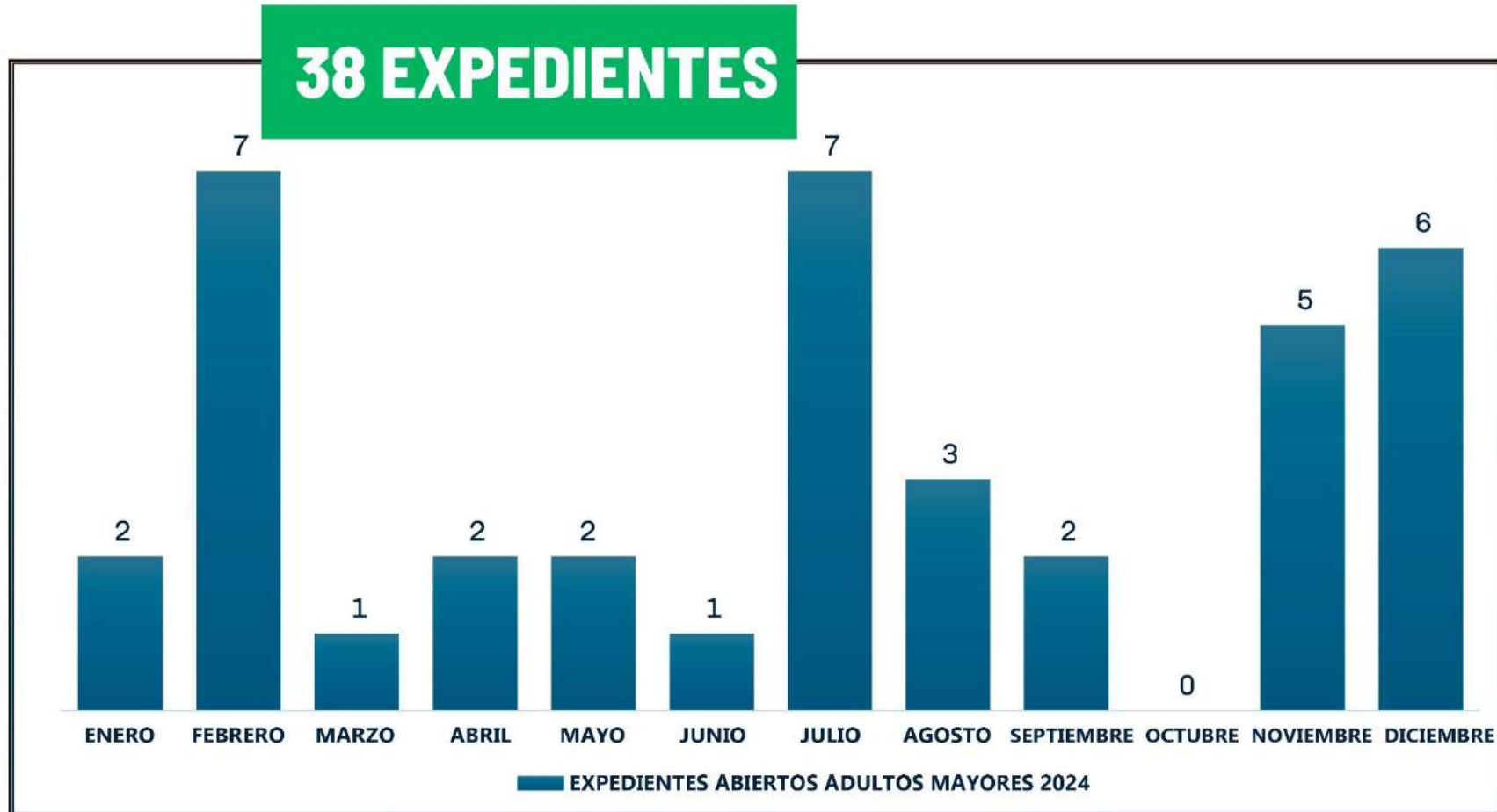

**103**  
**MEDIDAS DE PROTECCIÓN**  
**OTORGADAS**

# **GESTIÓN COMUNICATIVA**





# Comunicación Digital - redes sociales

   @ccpid\_guayaquil

	FACEBOOK	INSTAGRAM
N.- DE PUBLICACIONES	169	165
ALCANCE	29506	176307
INTERACCIÓN	1477	2791
CLIC	15	32
VISITAS	8282	6381
NUEVOS SEGUIDORES	220	899

## Campañas Digitales

- CCPIDG Educa
- Por una niñez protegida “Más protección menos violencia”
- Prevenir, detectar y actuar - No a la violencia sexual infantil.
- Tu voz es importante (3 Consejos Consultivos)
- Protección infantil ante el maltrato
- Prevención de la violencia de género contra las mujeres.
- Revista Digital “CCPIDG Comunica”

# Comunicación Digital - Web

[www.ccpidguayaquil.gob.ec](http://www.ccpidguayaquil.gob.ec)



## Consejo Cantonal de Protección Integral de Derechos de Guayaquil

Somos la entidad coordinadora del Sistema Cantonal de Protección Integral de Derechos de Guayaquil.

Nuestra principal atribución es la Formulación, Transversalización, Observancia, Seguimiento y Evaluación de políticas públicas transversales de protección de derechos de los grupos de atención prioritaria.

### Galería de Prensa



Videooteca

Consejo Cantonal de Protección Integral de Derechos

Consejo Cantonal de Protección Integral de Derechos

Consejo Cantonal de Protección Integral de Derechos

Consejo Cantonal de Protección Integral de Derechos

Consejo Cantonal de Protección Integral de Derechos

Consejo Cantonal de Protección Integral de Derechos

Consejo Cantonal de Protección Integral de Derechos

Consejo Cantonal de Protección Integral de Derechos

Consejo Cantonal de Protección Integral de Derechos

Consejo Cantonal de Protección Integral de Derechos

Consejo Cantonal de Protección Integral de Derechos



# **GESTIÓN ADMINISTRATIVA FINANCIERA**

El presupuesto de Ingresos del se lo proyectó por el valor de **USD\$407,047.57** para el ejercicio económico 2024.



ESTRUCTURA DE LIQUIDACION PRESUPUESTARIA DEL CONSEJO CANTONAL DE PROTECCIÓN INTEGRAL DE DERECHOS DE GUAYAQUIL.  
LIQUIDACIÓN DE INGRESOS Y EGRESOS DEL CCPIDG

1 INGRESOS DEVENGADOS

CONCEPTO	Codificado	Devengado	Recaudado
INGRESOS TOTALES	\$407,047.57	\$341,240.35	\$341,240.35
TRANSFERENCIAS Y DONACIONES CORRIENTES	\$341,240.35	\$341,240.35	\$341,240.35
Asignaciones Anual del GAD.	\$341,240.35	\$341,240.35	\$341,240.35
INGRESOS DE FINANCIAMIENTO	\$65,807.22		
Otros Saldos	\$65,807.22		

2 EGRESOS DEVENGADOS

CONCEPTO	Codificado	Devengado	Pagado
EGRESOS TOTALES	\$407,047.57	\$379,883.40	\$349,692.48
GASTOS EN PERSONAL	\$322,227.61	\$320,642.53	\$299,391.49
BIENES Y SERVICIOS DE CONSUMO	\$21,801.87	\$20,273.78	\$17,925.75
OTROS GASTOS CORRIENTES	\$992.35	\$236.04	\$236.04
TRANSFERENCIAS Y DONACIONES CORRIENTES	\$17,512.81	\$17,460.55	\$17,353.20
BIENES DE LARGA DURACION	\$8,100.00	\$7,800.00	\$1,315.50
PASIVO CIRCULANTE	\$36,412.93	\$13,470.50	\$13,470.50



## COMPRAS PÚBLICAS

El Plan Anual de Contratación del Consejo Cantonal de Protección Integral de Derechos de Guayaquil 2024 fue aprobado mediante Resolución No. CCPIDG-2023-0 de fecha 8 de enero del 2024.

TIPO DE CONTRATACIÓN	NÚMERO DE PROCESOS
Ínfima Cuantía	13
Catálogo electrónico	25

## TALENTO HUMANO

Se contrató:

- 1 Jefa y asistente de la Unidad de Gestión Técnica.
- 1 asistente legal para la atención de la Junta Cantonal de Protección Integral de Derechos de Guayaquil.

## FORTALECIMIENTO INSTITUCIONAL

- Mantenimiento Preventivo y correctivo de equipos informáticos.
- Adquisición de 5 computadoras para los funcionarios del CCPIDG y Junta Cantonal.
- Gracias a la Cooperación Alemana GIZ, se recibió una donación de equipos informáticos, chalecos institucionales y se habilitó un área lúdica para la Junta Cantonal de Protección Integral de Derechos de Guayaquil





# ALIADOS ESTRATÉGICOS

Instituciones del Estado	Direcciones y entidades municipales	OSC/ONG	Academia / Educación Superior
<ul style="list-style-type: none"> <li>- Consejo Nacional para la Igualdad Intergeneracional</li> <li>- Consejo Nacional para la Igualdad de Movilidad Humana</li> <li>- Servicio de Rentas Internas SRI</li> <li>- Ministerio de Educación</li> <li>- Ministerio de Inclusión Económica y Social</li> <li>- Policía Nacional (DEVIF-DINAPEN)</li> <li>- GAD Parroquial Juan Gómez Rendón de Progreso</li> <li>- GAD Parroquial El Morro</li> <li>- Defensoría Pública</li> <li>- ECU911</li> <li>- Fiscalía Provincial del Guayas</li> <li>- Consejo de la Judicatura</li> <li>- Defensoría del Pueblo</li> <li>- CONADIS</li> <li>- Cancillería</li> <li>- Registro Civil</li> <li>- CPCCS</li> </ul>	<ul style="list-style-type: none"> <li>- Segura EP</li> <li>- EP DASE</li> <li>- Dirección de la Mujer</li> <li>- Dirección de Vinculación con la Comunidad</li> <li>- Dirección de Inclusión Social</li> <li>- Dirección de Informática</li> <li>- Dirección Financiera</li> <li>- Dirección de Prensa</li> <li>- Dirección de Salud</li> <li>- Dirección de Protección de Animales</li> <li>- ÉPICO</li> <li>- Jefatura de Movilidad Humana</li> <li>- ZUMAR</li> <li>- ATM</li> </ul>	<ul style="list-style-type: none"> <li>- HIAS</li> <li>- ONU Mujeres Ecuador</li> <li>- Un Peace Building</li> <li>- Proyecto Construimos Paz</li> <li>- World Vision Ecuador</li> <li>- ACNUR</li> <li>- Cooperación Alemana GIZ</li> <li>- COOPI Cooperazione Internazionale</li> <li>- Plan International</li> <li>- Children International</li> <li>- CEPAM</li> <li>- Aldeas Infantiles</li> <li>- Fundación DALE</li> <li>- Fundación Paz y Esperanza</li> <li>- Misión Alianza</li> <li>- Hogar de Cristo</li> <li>- Fundación Oasis en el Desierto</li> <li>- Asamblea Local Ciudadana</li> <li>- Akila Dignidad</li> <li>- Asociación Hilarte</li> <li>- Fundación Afroamericana</li> <li>- Grupo de Trabajo para Refugiados y Migrantes (GTRM)</li> </ul>	<ul style="list-style-type: none"> <li>- Universidad Tecnológica Empresarial</li> <li>- Tecnológico Universitario ARGOS</li> <li>- Universidad Casa Grande</li> <li>- Universidad Politécnica Salesiana</li> <li>- Instituto Tecnológico Universitario Bolivariano</li> </ul>

# "Guayaquil, ciudad de derechos"

