

**Ruta Integral de Protección**  
**de la Niñez y Adolescencia ante el Maltrato**  
**"La Protección es mi Derecho"**



## Niño o Niña

Persona que no ha cumplido 12 años de edad.

## Adolescentes

Persona que tiene entre 12 y 17 años de edad.

## ¿Qué es la Protección?

Se basa en acciones de: respuestas sociales, políticas, económicas, de prevención, atención, emergencia, y restitución que se organizan para lograr el desarrollo integral y el disfrute pleno de los derechos, por parte de los niños, niñas y adolescentes en un marco de libertad, dignidad y equidad.

### Delito

Conducta humana prohibida por una ley penal.

Ejemplo: violencia sexual, violencia física, trata de personas, entre otros.

### Contravención

Acción que infringe una ley, norma o regla que no es penal, es decir, que no constituye un delito.

Ejemplo: Maltrato, negligencia, bullying, privación de un derecho, entre otros.



# Maltrato

Conducta de acción u omisión (negligencia) no recurrente que provoque algún daño a la integridad, salud, o que genere incapacidad de ejercer algún derecho a los niños, niñas y adolescentes en el hogar, escuela, comunidad, etc.

## Tipos de Maltrato

### Físico

Acciones que provoquen daños, dolores, o sufrimientos físicos, sean éstos visibles o no; por ejemplo: golpes, sacudidas, empujones, quemaduras, entre otros.

### Psicológico

Acciones que generen perturbación emocional, alteración psicológica, sentimientos que afecten la autoestima, humillación o restricción de los derechos del niño, niña o adolescente; por ejemplo: gritos y amenazas.

### Institucional

Cuando lo comete un servidor de una institución pública o privada como resultado de la aplicación de los reglamentos, prácticas administrativas o pedagógicas de la institución.

Cuando las autoridades han conocido la vulneración y no han adoptado las medidas necesarias para prevenirla, hacerla cesar, remediarla y sancionarla de manera inmediata.

El Consejo Cantonal de Protección Integral de Derechos de Guayaquil en el marco de sus atribuciones, a través de la participación de entidades del Estado (**garantes**), organizaciones de la sociedad civil (**corresponsables**) y representantes del Consejo Consultivo de Niños, Niñas y Adolescentes de Guayaquil (**sujetos de derechos**), construyeron la Ruta Integral de Protección de la Niñez y Adolescencia ante el Maltrato.



**NOTA:** El Art. 76 del Código de la Niñez y Adolescencia señala, que no se admitirá como justificación (...) la alegación de que el maltrato constituye métodos formativos o que son prácticas culturales tradicionales.



# Ruta Integral de Protección de la Niñez y Adolescencia ante el Maltrato



En el apoyo y seguimiento de las medidas intervienen:

<b>Defensoría Pública</b> Garantiza el patrocinio legal de los niños, niñas y adolescentes.	<b>Organizaciones no gubernamentales de la sociedad civil</b> Facilitan los procesos de atención social e informan a la JCPIDG del seguimiento de las medidas de protección emitidas.	<b>Ministerio de Inclusión Económica y Social</b> Brinda servicios de acogimiento institucional, familiar, apoyo y custodia familiar.	<b>Ministerio de Salud</b> Provee servicios médicos y de psicología por violencia y consumo de drogas.	<b>Ministerio de Educación</b> Da seguimiento a las medidas de protección a través de los DECE.	<b>Defensoría del Pueblo</b> Garantías y vigilancias al debido proceso.	<b>Defensorías Comunitarias</b> Facilitan e impulsan la solicitud de medidas de protección.
--	--	--	---	--	--	--



**CCPIDG** **COORDINA** con los organismos la aplicación e implementación de la ruta.  
Desarrolla el proceso de **OBSERVANCIA, SEGUIMIENTO, EVALUACIÓN Y VIGILANCIA** para el cumplimiento de los derechos,

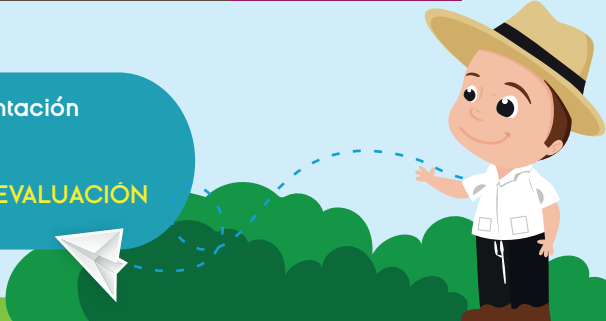

# CCPID-G

CONSEJO CANTONAL DE PROTECCIÓN  
INTEGRAL DE DERECHOS DE GUAYAQUIL



MUY ILUSTRE  
MUNICIPALIDAD  
DE GUAYAQUIL  
POR GUAYAQUIL INDEPENDIENTE



@CCPID\_Guayaquil



Gómez Rendón entre Noguchi y Rumichaca  
(04) 2400298 / 2400299