



CCPID-G

Consejo Cantonal de Protección
Integral de Derechos de Guayaquil



Ruta de **atención, protección y restitución** de derechos de *niños, niñas y* *adolescentes* **no** acompañados y separados en procedimiento de determinación de **refugio**

*"Los niños, niñas y adolescentes tienen derecho
a protección especial en casos de desastres naturales
y de conflictos armados internos o internacionales"*

Art. 57 Código de la Niñez y Adolescencia

¿Quiénes son las personas refugiadas?

Son todas aquellas personas que huyen de su país de origen a causa de un temor fundado de persecución por motivos de raza, religión, nacionalidad, opinión política o determinado grupo social y que no pueden o, a causa de dichos temores, no quieren acogerse a la protección de su país.

Niño, Niña o Adolescente

No acompañado

Son aquellos que han quedado separados de ambos padres y no están bajo el cuidado de ningún adulto que por ley o costumbre esté a su cargo.

Separado

Son aquellos que no están acompañados de sus padres pero podrían estarlo de algún pariente.



PROCEDIMIENTO DE DETERMINACIÓN DE REFUGIO RUTA NIÑOS, NIÑAS Y ADOLESCENTES NO ACOMPAÑADOS



1

Conocimiento de ingreso o contacto del NIÑO, NIÑA O ADOLESCENTE (NNA)
a la ciudad de Guayaquil en situación de refugio
NO acompañado

Cruz Roja - Junta Provincial del Guayas
(Búsqueda de familiares)

HIAS
acompañamiento
psicológico

Considerar interés
superior del NNA
(opinión)

Caso del NNA
es puesto a
conocimiento a
la Dirección
de Refugio
(DR)

Dirección de Refugio
notifica el
caso

2
Una sola
entrevista

NNA accede al
proceso de registro de
manera prioritaria en
una sola entrevista

Se
procede a
documentar al
NNA como
solicitante de visa
(refugio) / garantía
de permanencia
en el país

-JCPIDG

Cuando el NNA es
identificado fuera
del horario laboral

-MIES
-DINAPEN

Custodio
de la protección
de NNA

-HIAS
-CCPIDG
-DINAPEN
-ACNUR
-MIES
-JCPIDG
-Cruz Roja
-Defensoría del Pueblo

ONG'S
Acompañamiento Administrativo



Si se detecta
consumo de drogas en el NNA

MSP brindará el
servicio de salud

3
JCPIDG
Emite
medidas de
protección
temporal

4
DINAPEN
traslada al NNA
a casa de acogida

5
MIES
casa de acogida
recibe al NNA

Defensoría Pública
Patrocinio legal

6
Juez
determina medidas
de protección
definitivas

Consejo de la
Judicatura

Dirección de
Refugio

Periodo de
resolución
definitiva
de la solicitud

Defensoría
del Pueblo
Vigilancia
Cumplimiento de derechos

NNA
no acompañado
atendido y con
estatuto de
REFUGIADO

El Consejo Cantonal de Protección Integral de Derechos de Guayaquil, entre los años 2016 y 2017 inicia el proceso de observancia a los procedimientos de refugio para actualizar la política pública local y dar cumplimiento a las responsabilidades de las instituciones y servicios para la protección y restitución de los derechos de este grupo de atención prioritaria, con la participación estratégica de: Dirección de Refugio (DR), Ministerio de Inclusión Económica y Social (MIES), Ministerio de Salud Pública (MSP), Defensoría Pública, Defensoría del Pueblo, Consejo de la Judicatura, Junta Cantonal de Protección Integral de Derechos de Guayaquil (JCPIDG), DINAPEN, Alto Comisionado de las Naciones Unidas para los Refugiados (ACNUR), HIAS, Fundación Asylum Access, Comité Permanente para la Defensa de los Derechos Humanos, Cruz Roja Ecuatoriana.

PROCEDIMIENTO DE DETERMINACIÓN DE REFUGIO RUTA NIÑOS, NIÑAS Y ADOLESCENTES SEPARADOS

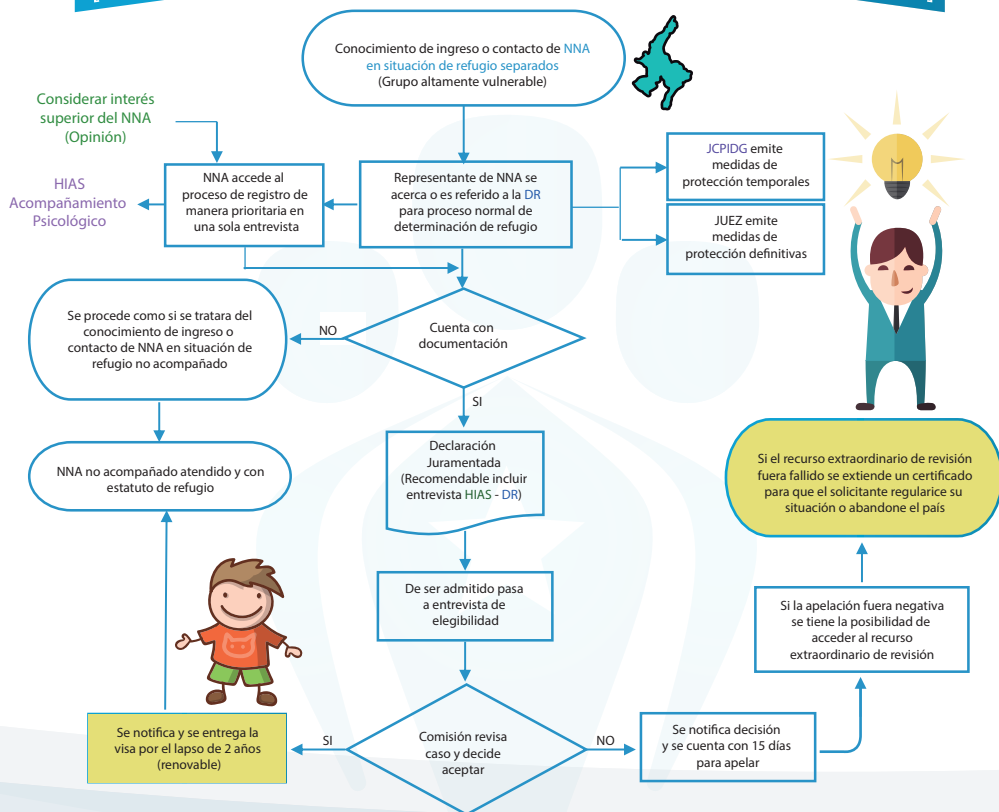



CCPID-G

Consejo Cantonal de Protección
Integral de Derechos de Guayaquil

"Las personas que se encuentren en condición de asilo o refugio gozarán de protección especial que garantice el pleno ejercicio de sus derechos. El estado respetará y garantizará el principio de no devolución, además de la asistencia humanitaria y jurídica de emergencia"

Art. 41 de la Constitución de la República del Ecuador

Dirección: Gómez Rendón entre Noguchi y Rumichaca

Teléfono: (04) 22400297 – 2400298 – 2400299

Correo: ccpidguayaquil@gmail.com

www.ccpidguayaquil.gob.ec

 CCPID Guayaquil

 CCPID_Guayaquil

 @CCPIDG